ISTRAL

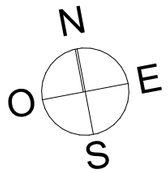

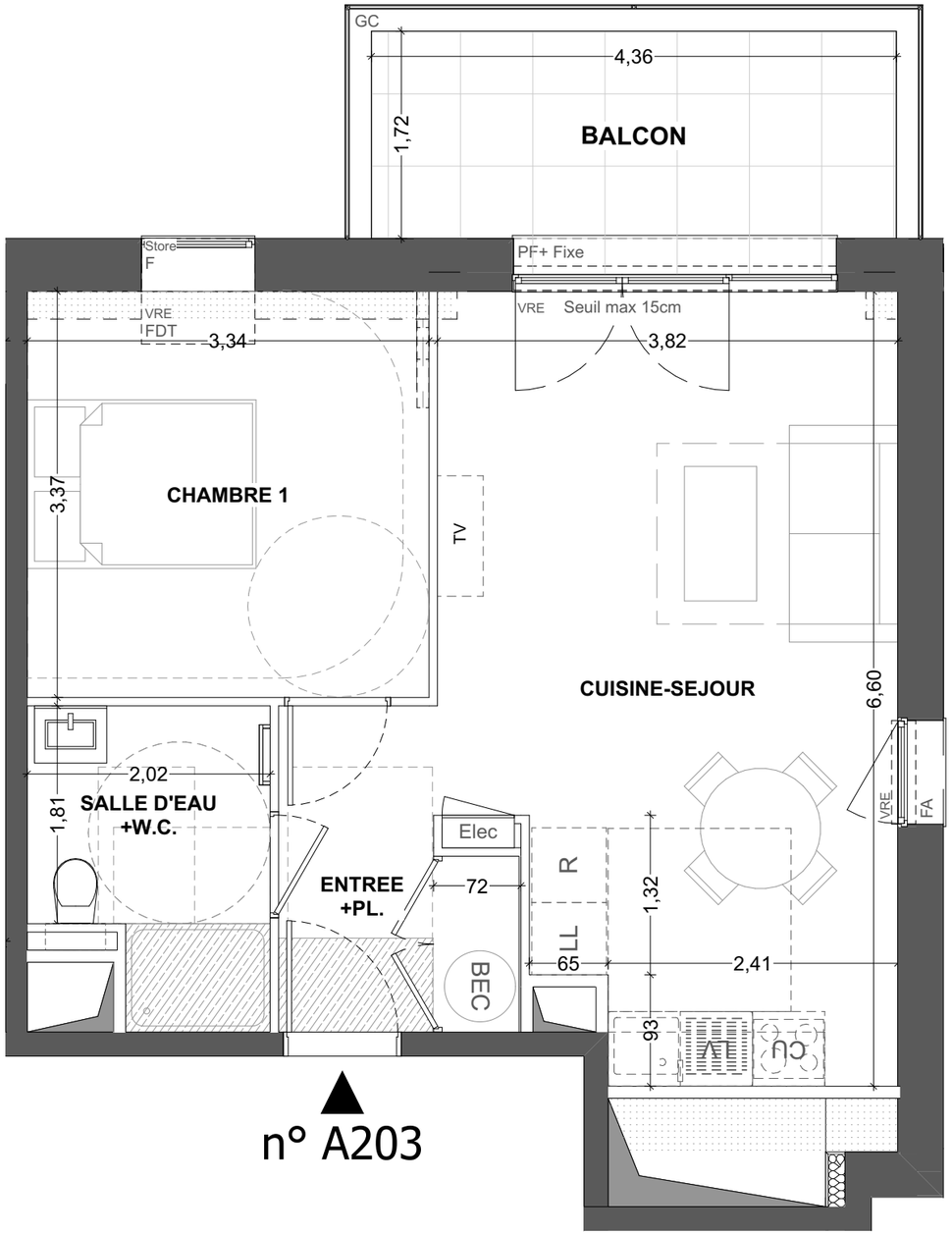

n° A203

40 Boulevard d'Armor
35260 Cancale

Appartement 2 pièces
Lot n° A203

2ème ETAGE- COMBLES

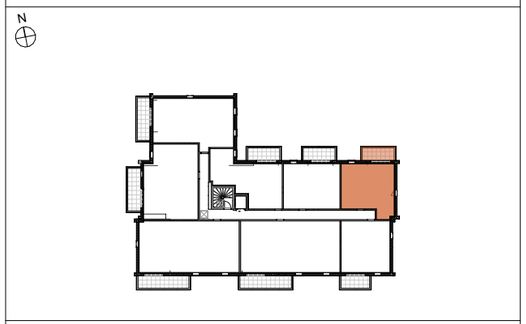

TABLEAU DES SURFACES

(compris placard)

ENTREE+PL	4,53 m²
CUISINE-SEJOUR	22,83 m²
CHAMBRE 1	10,48 m²
SDE+W.C.	4,73 m²
SURF. HABITABLE	**42,57 m²**
BALCON	7,50 m²
SURF. TOTALE	**7,50 m²**

PLAN DE RESERVATION

LEGENDE

PF+F	Porte-fenêtre + fixe	LL	Lave-linge
F	Fenêtre fixe	LV	Lave-vaisselle
FDT	Fenêtre de toit	CU	Cuisson
FA	Fenêtre allège vitrée	R	Réfrigirateur
VRE	Volet roulant	BEC	Ballon d'eau chaude
GC	Garde-corps		Soffites et faux-plafond
Elec	Tableau électrique		Hauteur sous 1m80
			Poutres/Charpente

Des modifications sont susceptibles d'être apportées à ce plan en fonction des nécessités techniques, de la réalisation tant en ce qui concerne les dimensions libres, que l'équipement. Les surfaces sont approximatives. Les retombées, soffites, faux-plafond, équipements sanitaires ainsi que le calepinage et dimensions des carrelages sont figurés à titre indicatif, et peuvent subir des modifications pour impératif technique. Les appareils ménagers ne sont pas fournis. Les volets roulants seront prévus conformément à la notice de vente. Les coffres de volet roulant seront débordants à l'intérieur. La hauteur des seuils au droit des portes-fenêtres sur balcons ou terrasses pourra varier de 5 à 35 cm à partir du sol intérieur. La hauteur entre le jardin et la terrasse pourra varier entre 0 et 60 cm. Les jardins ne seront pas nécessairement plats et pourront comporter des talus et des pentes.

DATE: 23/01/2024	INDICE 01

Marignan

PROVISOIRE

0 1 2

Echelle: 1:50 ème