ISTRAL

n° A006

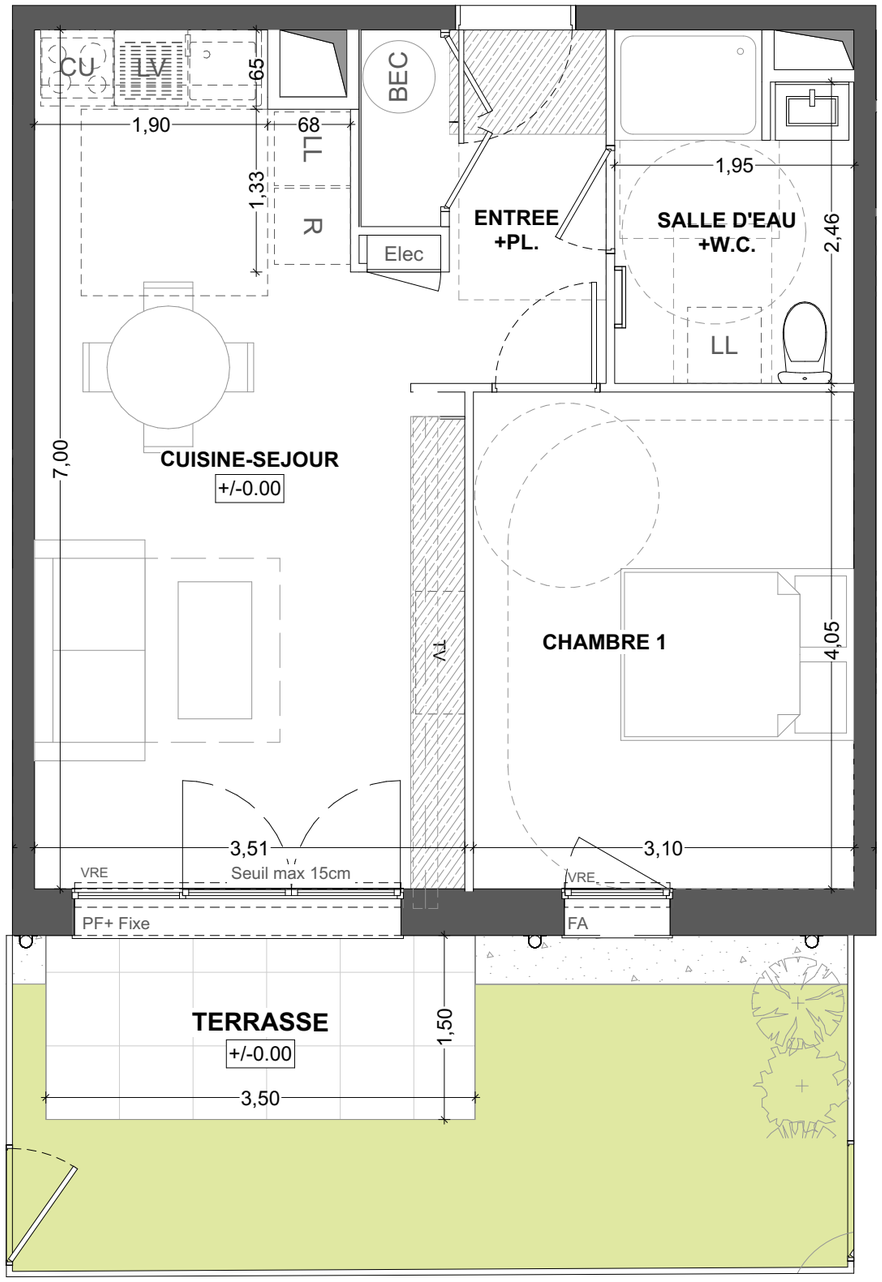

40 Boulevard d'Armor
35260 Cancale

Appartement 2 pièces
Lot n° A006

REZ-DE-CHAUSSEE

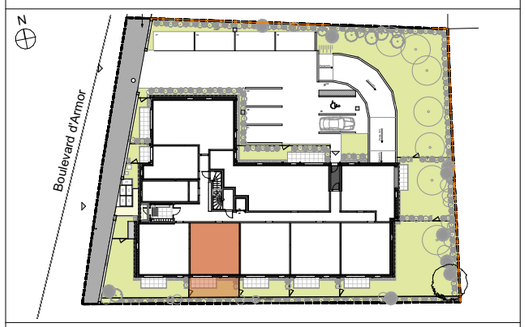

TABLEAU DES SURFACES

(compris placard)

ENTREE+PL	4,72 m²
CUISINE-SEJOUR	22,15 m²
CHAMBRE 1	12,56 m²
SDE+W.C.	5,27 m²
SURF. HABITABLE	**44,70 m²**
TERRASSE	4,99 m²
JARDIN	12,61 m²
SURF. TOTALE	**17,60 m²**

PLAN NOTAIRE

LEGENDE

		LL	Lave-linge
PF+F	Porte-fenêtre + fixe	LV	Lave-vaisselle
F	Fenêtre fixe	CU	Cuisson
FDT	Fenêtre de toit	R	Réfrigirateur
FA	Fenêtre allège vitrée	BEC	Ballon d'eau chaude
VRE	Volet roulant		Soffites et faux-plafond
GC	Garde-corps		Hauteur sous 1m80
Elec	Tableau électrique		Poutres/Charpente

Des modifications sont susceptibles d'être apportées à ce plan en fonction des nécessités techniques, de la réalisation tant en ce qui concerne les dimensions libres, que l'équipement. Les surfaces sont approximatives. Les retombées, soffites, faux-plafond, équipements sanitaires ainsi que le calepinage et dimensions des carrelages sont figurés à titre indicatif, et peuvent subir des modifications pour impératif technique. Les appareils ménagers ne sont pas fournis. Les volets roulants seront prévus conformément à la notice de vente. Les coffres de volet roulant seront débordants à l'intérieur. La hauteur des seuils au droit des portes-fenêtres sur balcons ou terrasses pourra varier de 5 à 35 cm à partir du sol intérieur. La hauteur entre le jardin et la terrasse pourra varier entre 0 et 60 cm. Les jardins ne seront pas nécessairement plats et pourront comporter des talus et des pentes.

DATE: 26/06/2024 | INDICE 01

0 1 2

Echelle: 1:50 ème

Marignan