LES ALLEES KANATA

8 Avenue des Canadiens
76 140 Petit-Quevilly
PARCELLE 000 AV 189

Architecte: ulysses

Marignan

SNC Marignan résidences
19 Rue Jean LECANUET
76000 Rouen
Tel : 02.35.07.15.15
Fax : 02.31.10.57.30

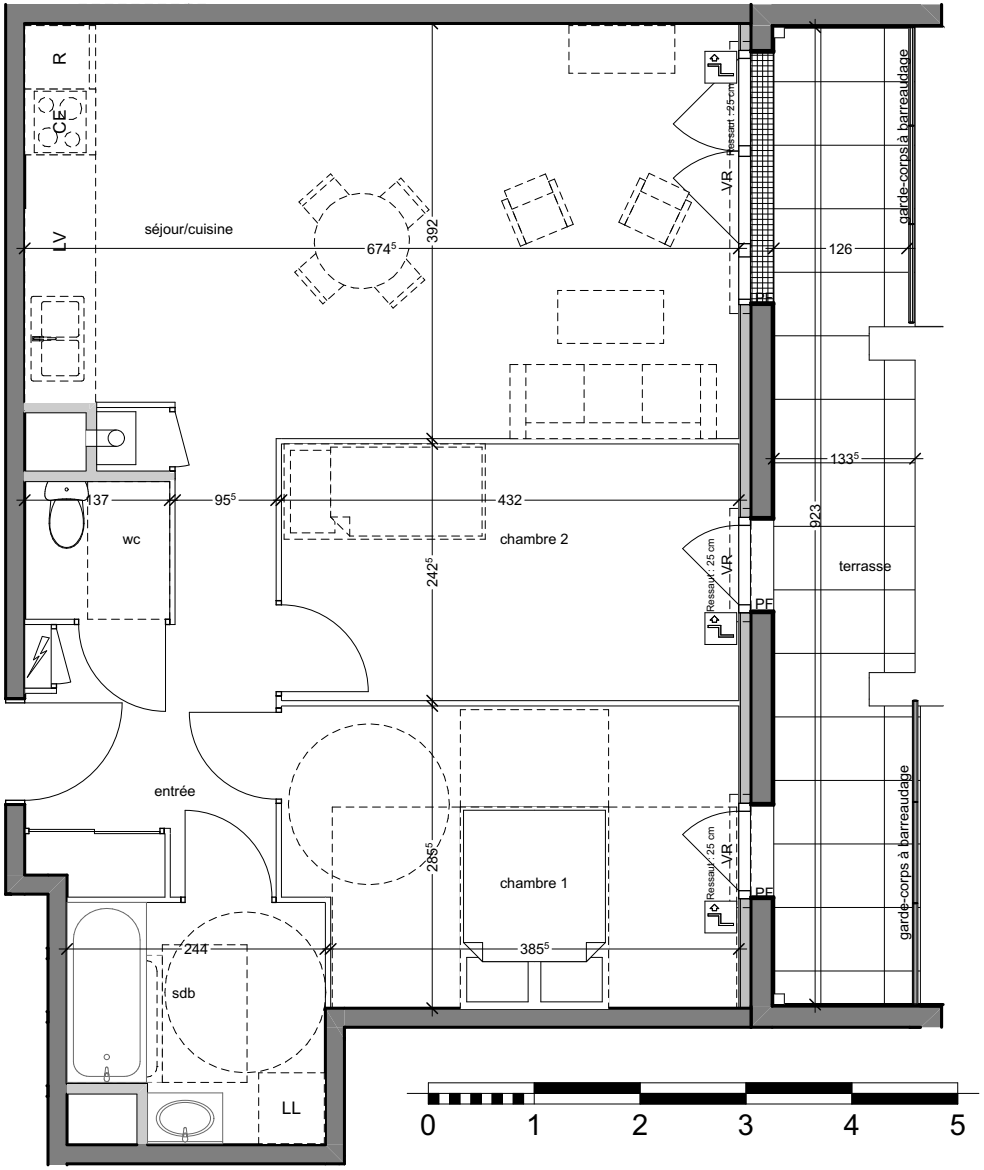

Légende :

PF = Porte-fenêtre
F = Fenêtre
VR = Volet roulant

faux plafond
emmarchement
rangement

R: emplacement réfrigirateur
CE: emplacement cuisson
LV: emplacement lave-vaisselle
LL: emplacement lave-linge

Appartement : B21

Type : T3 Etage : R+2

Surfaces habitables en m²

chambre 1	11,85
chambre 2	10,48
dgt	1,68
entrée	5,80
sdb	5,14
séjour/cuisine	26,44
wc	1,78
	63,17 m²

Surfaces annexes

terrasse	11,73

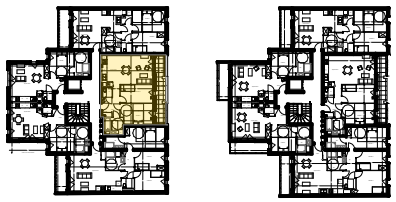

29/03/2023

Plan établi le 29/03/2023

NOTA: Ce plan reflète un état de principe pouvant être modifié en cours de chantier pour des raisons techniques, sachant que ces dispositions ne peuvent être opposées à l'architecte, celui-ci n'ayant aucun lien de droit avec l'acquéreur. Les équipements de cuisine ne sont pas contractuels, leur position est indicative. Les canalisations, radiateurs et équipements électriques ne sont pas figurés. Pour des raisons techniques ou administratives, des modifications pourront être apportées à ce plan.