Bohème

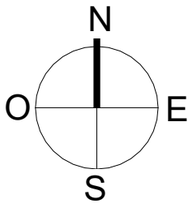

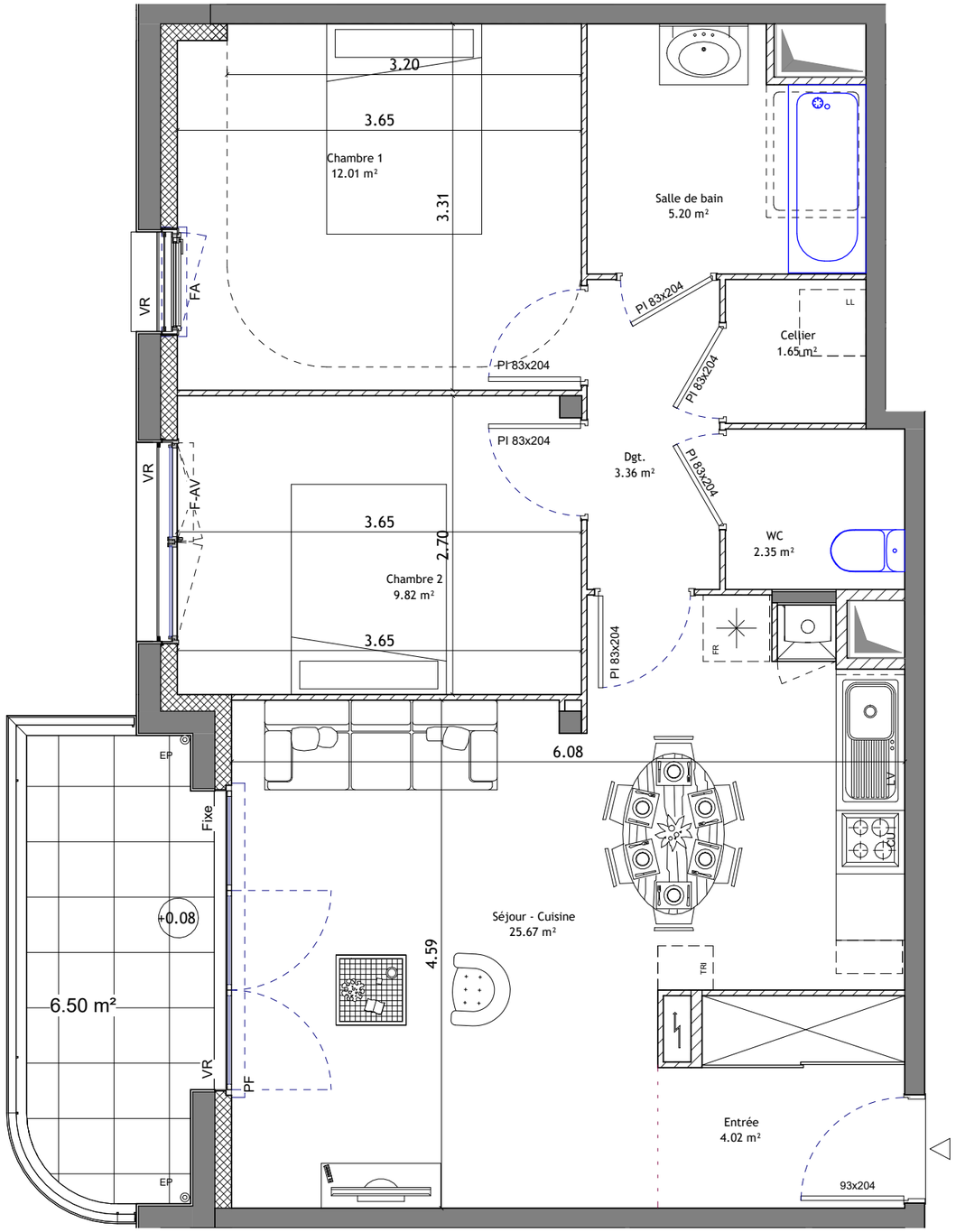

Rue de Plaisance - MORDELLES 35310

Appartement 3 PIECES

Lot n° A206

Bâtiment A - Etage 2

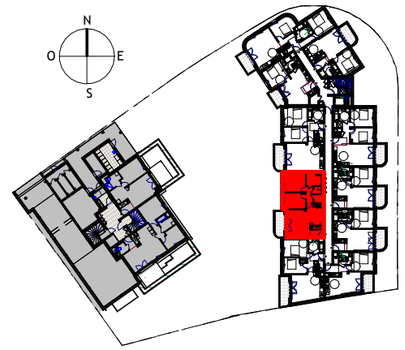

TABLEAU DES SURFACES

(compris placards)

Entrée	4.02 m²
Séjour - Cuisine	25.67 m²
Chambre 1	12.01 m²
Chambre 2	9.82 m²
Cellier	1.65 m²
Dgt.	3.36 m²
Salle de bain	5.20 m²
WC	2.35 m²
SUR.HABITABLE	64.08 m²
Balcon	6.50 m²

PLAN NOTAIRE

LEGENDE

PF	Porte-fenêtre	LL	Lave-linge
F	Fenêtre	LV	Lave-vaisselle
FA	Fenêtre allège vitrée	CU	Cuisson
VR	Volet roulant	FR	Réfrigérateur
GC	Garde corps	F-AP	Fenêtre allège pleine
	Tableau électrique		Soffites et faux-plafond

Des modifications sont susceptibles d'être apportées à ce plan en fonction des nécessités techniques, de la réalisation tant en ce qui concerne les dimensions libres que l'équipement. Les surfaces sont approximatives. Les retombées, soffites, faux plafond, équipements sanitaires ainsi que le capelinage et dimensions des carrelages sont figurés à titre indivatif, et peuvent subir des modifications pour impératif technique. Les appareils ménagers ne sont pas fournis. Les volets roulants seront prévus conformément à la notice de vente. Les coffres de volet roulant ne sont pas représentés et seront débordants à l'intérieur. La hauteur des seuils au droit des porte-fenêtres sur balcons ou terrasses pourra varier de 5 à 35 cm à partir du sol intérieur. La hauteur entre le jardin et la terrasse pourra varier entre 0 et 60 cm. Les jardins ne seront pas nécessairement plats et pourront comporter des talus et des pentes.

DATE :10/10/2022 modifié le 18/10/2023	INDICE : 4

0 0.5 1 2

Marignan