Villa Tilia — Croix

N

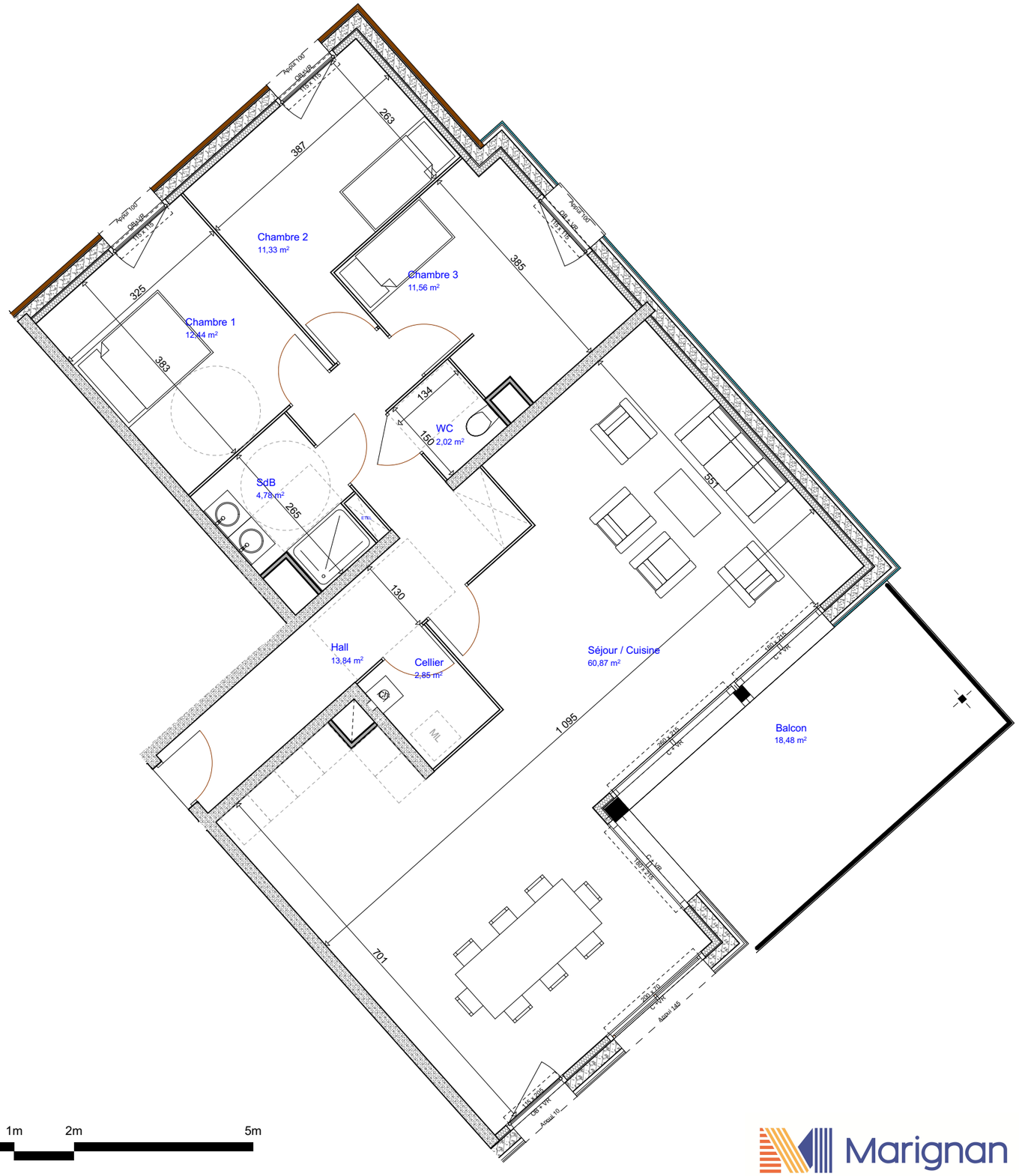

0 1m 2m 5m

Log : C202
Niveau : R+2
Type : T4

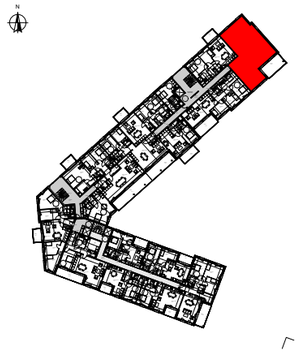

1 Rue de Hem Croix 59170

SURFACES HABITABLES	
Hall	13,84
Séjour / Cuisine	60,87
Chambre 1	12,44
Chambre 2	11,33
Chambre 3	11,56
SdB	4,78
WC	2,02
Cellier	2,85
	119,69 m²

SURFACES ANNEXES	
Balcon	18,48 m²

LEGENDE

PF	Porte fenêtre	OB	Oscillo-battant
F	Fenêtre	ML	Lave linge
C	Coulissant	LV	Lave vaisselle
FA	fenêtre allège vitrée	CU	Cuisson
VR	Volet roulant	R	Réfrigérateur
GC	Garde corps	Ch	Chaudière
		ETEL	Tableau électrique

INDICE 05 DATE Octobre 2023

Des modifications sont susceptibles d'être apportées à ce plan en fonction de nécessités techniques, de la réalisation tant en ce qui concerne les dimensions libres que l'équipement. Les surfaces sont approximatives. Les retombées, soffites, faux-plafond, équipements sanitaires ainsi que le calepinage et dimensions des carrelages sont figurés à titre indicatif et peuvent subir des modifications pour impératif technique. Les appareils ménagers ne sont pas fournis. Les volets roulants seront prévus conformément à la notice de vente. Les coffres de volets roulants ne sont pas représentés et seront débordants à l'intérieur. La hauteur des seuils au droit des portes fenêtres sur balcons ou terrasses pourra varier de 5 à 35 cm à partir du sol intérieur. La hauteur entre le jardin et la terrasse pourra varier entre 0 et 60 cm. Les jardins ne seront pas nécessairement plats et pourront comporter des talus et des pentes.

Marignan

HWA Architecture et Urbanisme