Villa Tilia — Croix

N

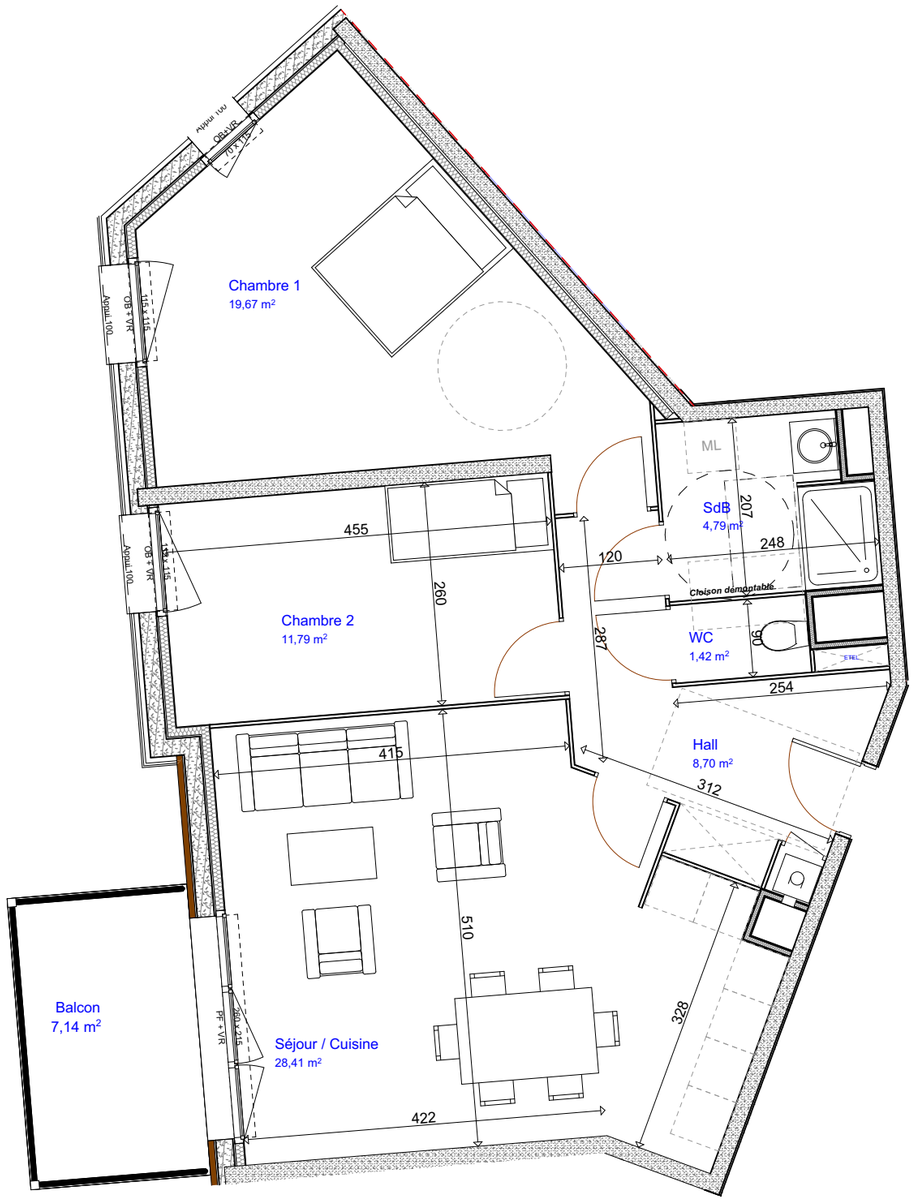

0 1m 2m 5m

Log : B204
Niveau : R+2
Type : T3

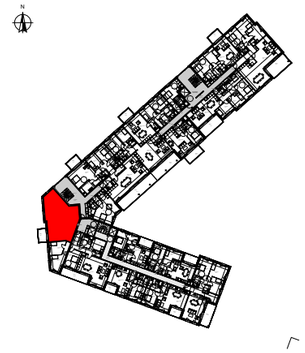

1 Rue de Hem Croix 59170

SURFACES HABITABLES

Hall	8,70
Séjour / Cuisine	28,41
Chambre 1	19,67
Chambre 2	11,79
SdB	4,79
WC	1,42
	74,78 m²

SURFACES ANNEXES

Balcon	7,14 m²

LEGENDE

		OB	Oscillo-battant
PF	Porte fenêtre	ML	Lave linge
F	Fenêtre	LV	Lave vaisselle
C	Coulissant	CU	Cuisson
FA	fenêtre allège vitrée	R	Réfrigérateur
VR	Volet roulant	Ch	Chaudière
GC	Garde corps	ETEL	Tableau électrique

INDICE 05 DATE Octobre 2023

Des modifications sont susceptibles d'être apportées à ce plan en fonction de nécessités techniques, de la réalisation tant en ce qui concerne les dimensions libres que l'équipement. Les surfaces sont approximatives. Les retombées, soffites, faux-plafond, équipements sanitaires ainsi que le calepinage et dimensions des carrelages sont figurés à titre indicatif et peuvent subir des modifications pour impératif technique. Les appareils ménagers ne sont pas fournis. Les volets roulants seront prévus conformément à la notice de vente. Les coffres de volets roulants ne sont pas représentés et seront débordants à l'intérieur. La hauteur des seuils au droit des portes fenêtres sur balcons ou terrasses pourra varier de 5 à 35 cm à partir du sol intérieur. La hauteur entre le jardin et la terrasse pourra varier entre 0 et 60 cm. Les jardins ne seront pas nécessairement plats et pourront comporter des talus et des pentes.

Marignan

HWI Architecture et Urbanisme