BOISEA

91-93 route de Carquefou
44300 Nantes

Lot n° C204
Appartement 4 PIECES

BATIMENT C - ATTIQUE

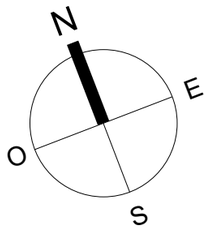

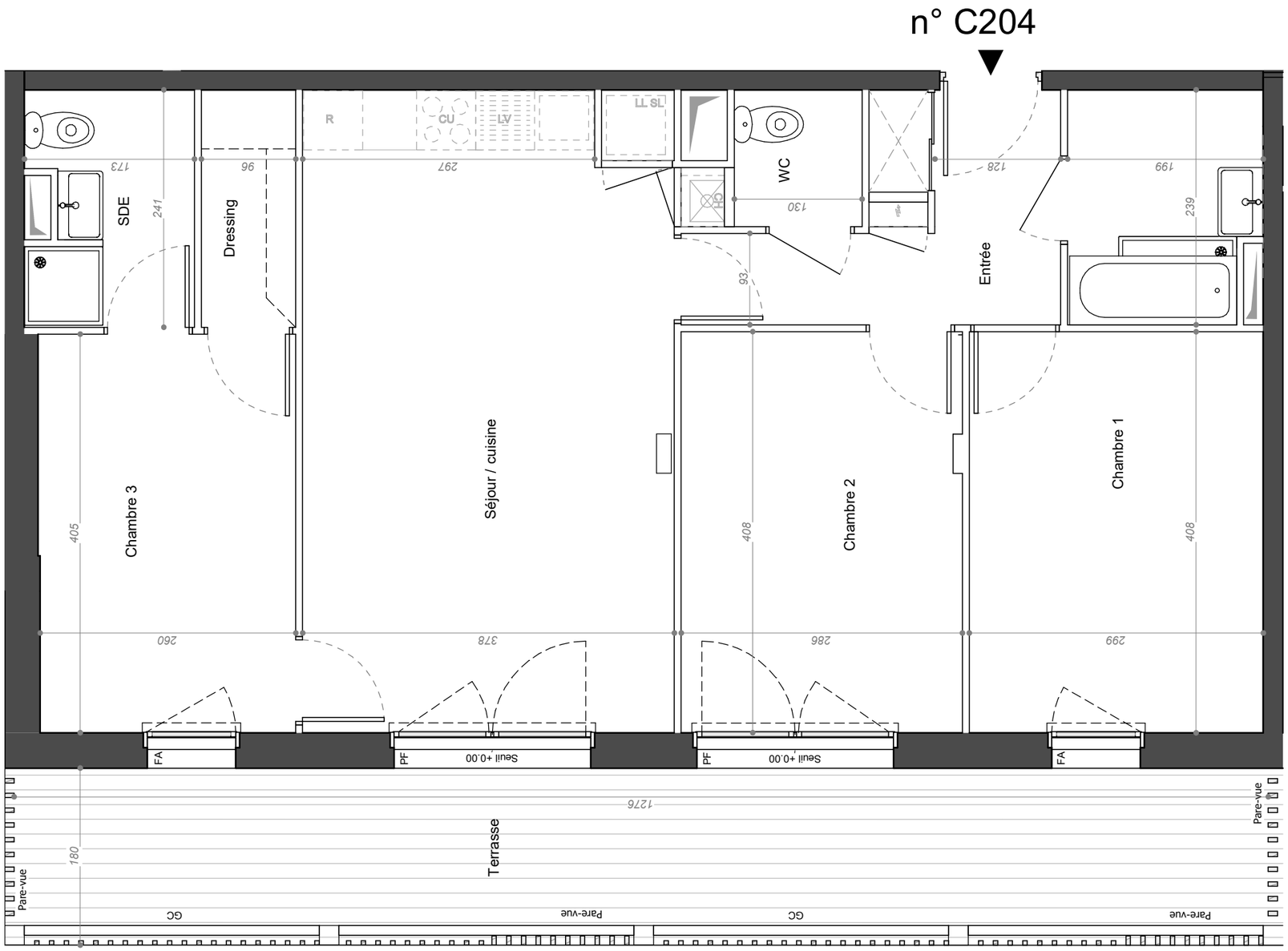

TABLEAU DES SURFACES
(compris placards)

Chambre 1	12.2 m²
Chambre 2	11.7 m²
Chambre 3	10.6 m²
DGT	2.4 m²
Dressing	2.3 m²
Entrée	3.8 m²
SdB	4.5 m²
SDE	3.9 m²
Séjour / cuisine	24.6 m²
WC	1.8 m²
SURF. HABITABLE	77.7 m²
Terrasse	23.1 m²
SURF. TOTALE	101.0 m²

PLAN DE RESERVATION

LEGENDE

		SL	Seche-linge
PF	Porte-fênetre	LL	Lave-linge
F	Fenêtre	LV	Lave-vaisselle
FA	Fenêtre allège vitrée	CU	Cuisson
VR	Volet roulant	R	Réfrigérateur
GC	Garde corps	CH	Chaudière
	Tableau électrique		

Des modifications sont susceptibles d'être apportées à ce plan en fonction des nécessités techniques, de la réalisation tant en ce qui concerne les dimensions libres que l'équipement. Les surfaces sont approximatives. Les retombées, soffites, faux plafond, équipements sanitaires ainsi que le calepinage et dimensions des carrelages sont figurés à titre indicatif, et peuvent subir des modifications pour impératif technique. Les appareils ménagers ne sont pas fournis. Les volets roulants seront prévus conformément à la notice de vente. Les coffres de volet roulant ne sont pas représentés et seront débordants à l'intérieur. La hauteur des seuils au droit des porte-fenêtres sur balcons ou terrasses pourra varier de 5 à 35 cm à partir du sol intérieur. La hauteur entre le jardin et la terrasse pourra varier entre 0 et 60 cm. Les jardins ne seront pas nécessairement plats et pourront comporter des talus et des pentes.

Marignan

PROVISOIRE

0 0.5 1 2

éch : 1 : 50	indice : PDV indice 0	
28/03/22	architecte :	TETRARC