Carré Ségur

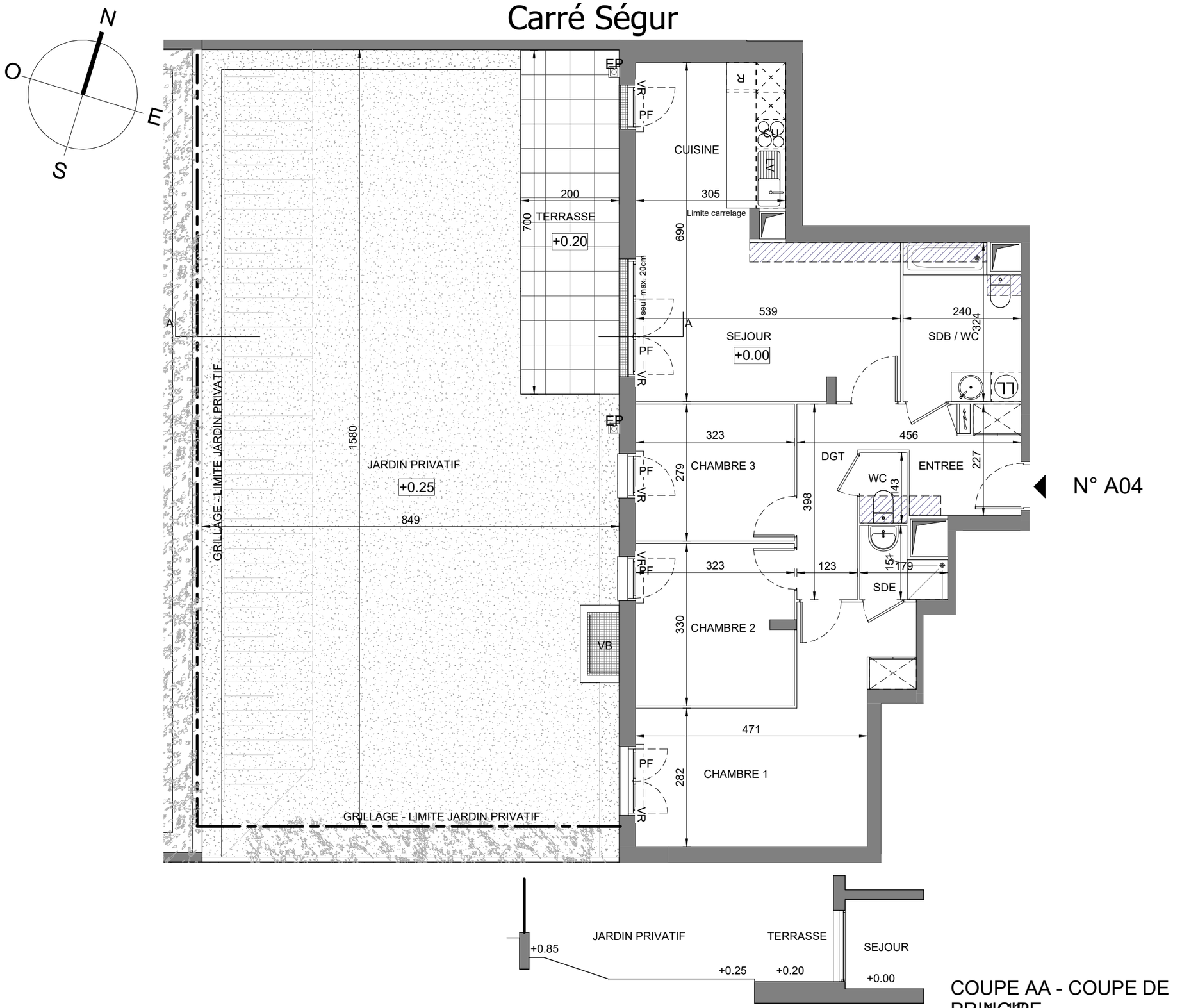

COUPE AA - COUPE DE PRINCIPE

1/100

0 0.5 1 2

49 - 55, Voie Normande
94290 VILLENEUVE-LE-ROI

Appartement 4 PIECES

Lot n° A04

Bâtiment A - RDC

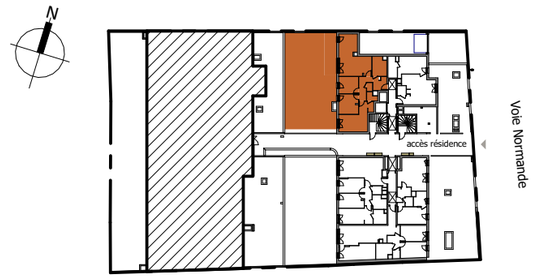

TABLEAU DES SURFACES
(compris placards)

Entrée	4,9 m²
Séjour-Cuisine	28,0 m²
Chambre 1	18,1 m²
Chambre 2	10,6 m²
Chambre 3	9,0 m²
SdB/WC	7,3 m²
SdE	2,1 m²
WC	1,4 m²
Dgt	5,9 m²
SURFACE HABITABLE	**87,3 m²**
Jardin	107,7 m²
Terrasse	12,5 m²
SURFACE. TOTALE	**207,5 m²**

PLAN DE RESERVATION

F	Fenêtre	LL	Lave-linge
PF	Porte fenêtre	LV	Lave-vaisselle
FA	Fenêtre allège vitrée	CU	Cuisson
VR	Volet-roulant	R	Réfrigérateur
GC	Garde-corps		
	Tableau électrique		Soffite / Faux plafond

Des modifications sont susceptibles d'être apportées à ce plan en fonction des nécessités techniques, de la réalisation tant en ce qui concerne les dimensions libres que l'équipement. Les surfaces sont approximatives. Les retombées, soffites, faux plafond, équipements sanitaires ainsi que le calepinage et dimensions des carrelages sont figurés à titre indicatif, et peuvent subir des modifications pour impératif technique. Les appareils ménagers ne sont pas fournis. Les volets roulants seront prévus conformément à la notice de vente. Les coffres de volet roulant ne sont pas représentés et seront débordants à l'intérieur. La hauteur des seuils au droit des porte-fenêtres sur balcons ou terrasses pourra varier de 5 à 35 cm à partir du sol intérieur. La hauteur entre le jardin et la terrasse pourra varier entre 0 et 60 cm. Les jardins ne seront pas nécessairement plats et pourront comporter des talus et des pentes.

DATE : **25/11/2022** | INDICE : **M**

Marignan