

N/REF : PAR.2019.10.00076

V/REF : VS/

Dossier : SCCV LANDY

Société CAPELLI PARIS  
43 rue du Faubourg Saint Honoré  
75008 PARIS

Paris, mercredi 30 octobre 2019

## ETAT DES RISQUES ET POLLUTIONS

**Durée de validité de ce document : 6 mois**

**Vendeur : SCCV LANDY**

**Acquéreur :**

**Commune : AUBERVILLIERS (93300)**

**Adresse : Rue Charles Cousin, Rue du Port, 14 Rue du Landy**

**Cadastre : H 159 - H 160**

### **Situation du bien au regard des plans de prévention de risques naturels prévisibles.**

Plan de prévention des risques naturels de mouvements différentiels de terrain de phénomène de retrait gonflement des argiles prescrit le 23/07/2001 : **Le bien se situe en zone d'aléa moyen pour le risque retrait-gonflement des argiles.**

Article R 111-3 valant Plan de Prévention des Risques approuvé le 18/04/1995 : **le bien est situé en dehors du zonage réglementaire.**

### **Situation du bien au regard des plans de prévention de risques miniers prévisibles.**

Il n'existe pas de plan de prévention des risques miniers prévisibles sur la commune d'AUBERVILLIERS (93) qu'il soit prescrit, approuvé ou appliqué par anticipation.

### **Situation du bien au regard des plans de prévention de risques technologiques prévisibles.**

Il n'existe pas de plan de prévention des risques technologiques prévisibles sur la commune d'AUBERVILLIERS (93) qu'il soit prescrit, approuvé ou appliqué par anticipation.

### **Situation du bien au regard du zonage réglementaire pour la prise en compte de la sismicité.**

En application des articles R. 563-4 et R 125-23 du code de l'Environnement modifiés par les décrets n°2010-1254 et 2010-1255 relatifs à la prévention du risque sismique et délimitant de nouvelles zones de sismicité de territoire français, la commune est située dans une zone de sismicité très faible (1).

### **Situation du bien au regard des arrêtés de catastrophes naturelles (pour information).**

Des arrêtés de catastrophes naturelles ont été pris sur la commune d'AUBERVILLIERS (93)

### **Situation du bien au regard du risque radon.**

Arrêté du 27 juin 2018 portant délimitation des zones à potentiel radon du territoire français : la commune se situe

en zone 1.

**Situation du bien au regard des Secteurs d'Information sur les Sols (SIS).**

Information sur l'état de pollution des sols : **il n'existe pas d'arrêté préfectoral relatif aux secteurs d'information sur les sols sur cette commune.**

JURIS FRANCE  
106 bis Avenue de Villiers  
75017 Paris  
Tel : 09 66 94 73 57  
Fax 09 70 29 60 74

# Etat des risques et pollutions

## aléas naturels, miniers ou technologiques, sismicité, potentiel radon et sols pollués

**! Attention ...** s'ils n'impliquent pas d'obligation ou d'interdiction réglementaire particulière, les aléas connus ou prévisibles qui peuvent être signalés dans les divers documents d'information préventive et concerner l'immeuble, ne sont pas mentionnés par cet état.

Cet état, à remplir par le vendeur ou le bailleur, est destiné à être en **annexe** d'un contrat de vente ou de location d'un immeuble.

Cet état est établi sur la base des informations mises à disposition par arrêté préfectoral

n°  du  mis à jour le

**Adresse de l'immeuble**  **code postal ou Insee**  **commune**

### Situation de l'immeuble au regard d'un ou plusieurs plans de prévention des risques naturels (PPRN)

■ L'immeuble est situé dans le périmètre d'un PPR N  **1** oui  non   
**prescrit**  **anticipé**  **approuvé**  **date**

**1 Si oui**, les risques naturels pris en considération sont liés à :

**inondations**  **autres**

> L'immeuble est concerné par des prescriptions de travaux dans le règlement du PPRN **2** oui  non

**2 Si oui**, les travaux prescrits ont été réalisés **oui**  **non**

■ L'immeuble est situé dans le périmètre d'un autre PPR N  **1** oui  non   
**prescrit**  **anticipé**  **approuvé**  **date**

**1 Si oui**, les risques naturels pris en considération sont liés à :

**inondations**  **autres**

> L'immeuble est concerné par des prescriptions de travaux dans le règlement du PPRN **2** oui  non

**2 Si oui**, les travaux prescrits ont été réalisés **oui**  **non**

### Situation de l'immeuble au regard d'un plan de prévention des risques miniers (PPRM)

> L'immeuble est situé dans le périmètre d'un PPR M  **3** oui  non   
**prescrit**  **anticipé**  **approuvé**  **date**

**3 Si oui**, les risques naturels pris en considération sont liés à :

**mouvement de terrain**  **autres**

> L'immeuble est concerné par des prescriptions de travaux dans le règlement du PPRM **4** oui  non

**4 Si oui**, les travaux prescrits ont été réalisés **oui**  **non**

### Situation de l'immeuble au regard d'un plan de prévention des risques technologiques (PPRT)

> L'immeuble est situé dans le périmètre d'étude d'un PPR T **prescrit** et **non encore approuvé** **5** oui  non

**5 Si oui**, les risques technologiques pris en considération dans l'arrêté de prescription sont liés à :

**effet toxique**  **effet thermique**  **effet de surpression**

> L'immeuble est situé dans le périmètre d'exposition aux risques d'un PPR T **approuvé** **oui**  **non**

> L'immeuble est situé en secteur d'expropriation ou de délaissement **oui**  **non**

> L'immeuble est situé en zone de prescription **6** **oui**  **non**

**6 Si la transaction concerne un logement**, les travaux prescrits ont été réalisés **oui**  **non**

**6 Si la transaction ne concerne pas un logement**, l'information sur le type de risques auxquels l'immeuble est exposé ainsi que leur gravité, probabilité et cinétique, est jointe à l'acte de vente ou au contrat de location. **oui**  **non**

**Situation de l'immeuble au regard du zonage sismique réglementaire**

> L'immeuble se situe dans une commune de sismicité classée en  
**zone 1**  **zone 2**  **zone 3**  **zone 4**  **zone 5**   
 très faible                      faible                      modérée                      moyenne                      forte

**Situation de l'immeuble au regard du zonage réglementaire à potentiel radon**

> L'immeuble se situe dans une commune à potentiel radon classée en niveau 3 **oui**  **non**

**Information relative à la pollution de sols**

> Le terrain est situé en secteur d'information sur les sols (SIS) **oui**  **non**

**Information relative aux sinistres indemnisés par l'assurance suite à une catastrophe N/M/T\***

\* catastrophe naturelle minière ou technologique

> L'information est mentionnée dans l'acte de vente **oui**  **non**

**Documents de référence permettant la localisation de l'immeuble au regard des risques pris en compte**

- Extrait du plan cadastral - Plan de prévention des risques retraites gonflements des argiles prescrit le 23/07/2001.

**vendeur / bailleur**

**date / lieu**

**acquéreur / locataire**

SCCV LANDY

30 octobre 2019

Paris

**JURIS FRANCE**  
 106 bis Avenue de Villiers  
 75017 Paris  
 Tel : 09 66 94 73 57  
 Fax 09 70 29 60 74

information sur les risques naturels, miniers ou technologiques, la sismicité, le potentiel radon, les pollutions de sols,  
 pour en savoir plus... consultez le site Internet :  
**www.georisques.gouv.fr**



**Périmètre de risque lié à la dissolution du gypse antéludien  
( en application de l'article R. 111-3 du code de l'urbanisme )**

**COMMUNE D' AUBERVILLIERS**

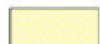

Zone de dissolution des poches de gypse antéludien



Limite communale

**SOURCES**

Aléas - DDE 93 / IGC  
BD Topo Pays - © IGN 2002

Réalisation : DDE 93

Ech : 1/30000

N.B. Cette carte, à l'échelle du 1/30000, permet d'identifier les zones exposées sur l'ensemble du territoire de la commune. Cependant, la cartographie de référence qui représente le zonage réglementaire du périmètre de risque valant PPR a été réalisée à l'échelle du 1/5000. Elle doit être consultée pour toute localisation plus précise.

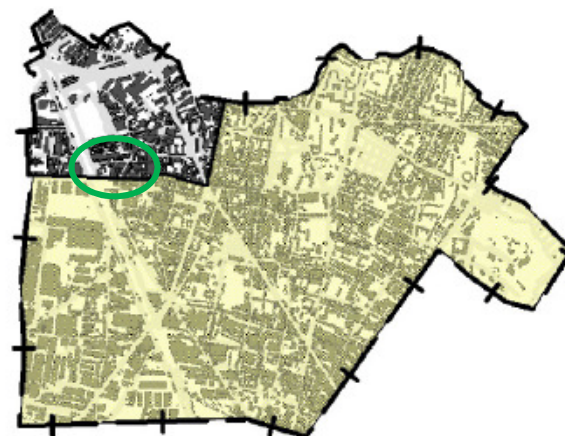







Ech : 1/30000



## CARTE DE L'ALÉA RETRAIT-GONFLEMENT DES SOLS ARGILEUX

DÉPARTEMENT DE LA SEINE-SAINT-DENIS

-  ALÉA FORT
-  ALÉA MOYEN
-  ALÉA FAIBLE
-  ZONE A PRIORI NON ARGILEUSE, non sujette au phénomène de retrait-gonflement sauf en cas de lentille ou de placage argileux local non repéré sur les cartes géologiques actuelles
-  Limites communales
-  Limites départementales

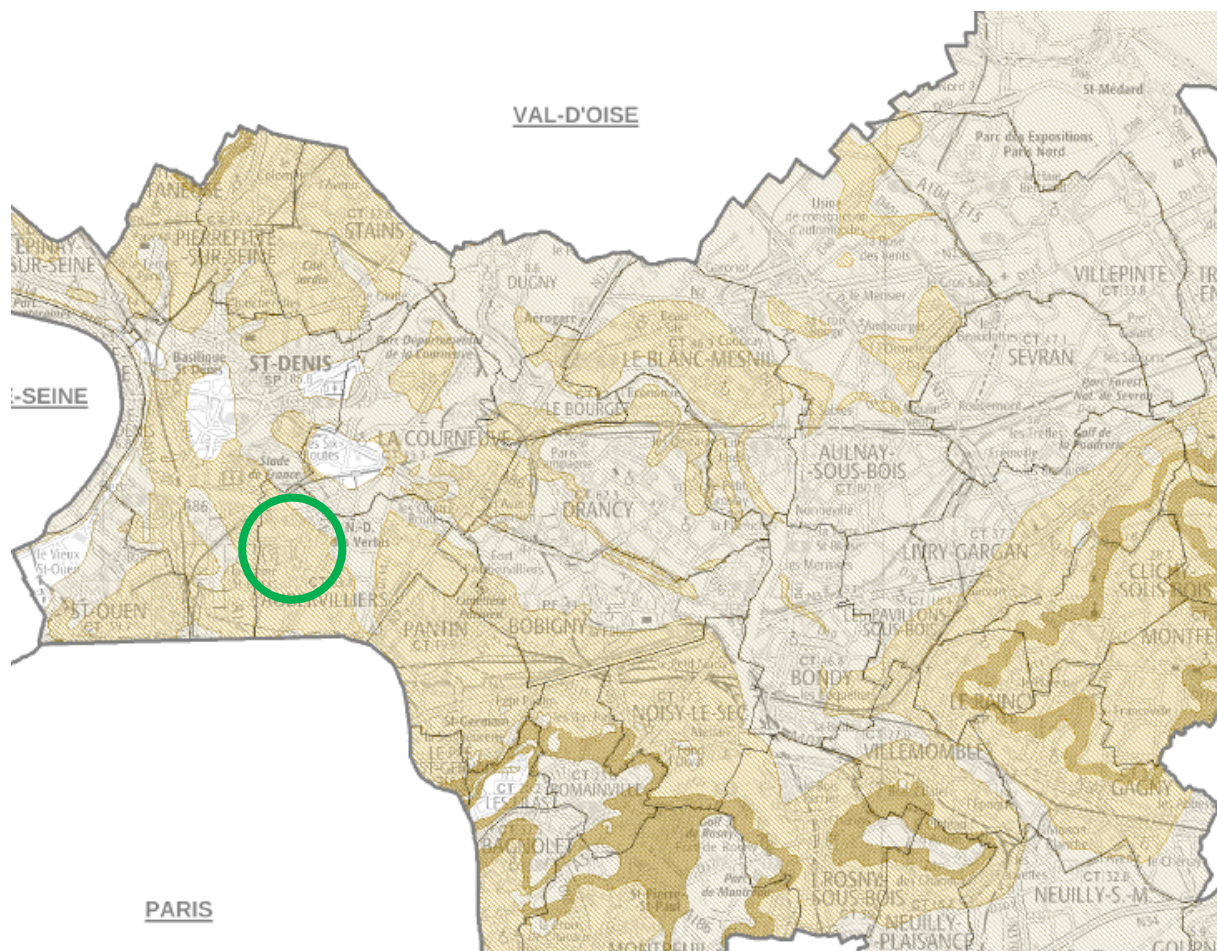



PREFECTURE DE LA SEINE-SAINT-DENIS

direction  
départementale  
de l'Équipement  
Seine Saint-Denis

**ARRETE n° 07 – 3602**  
relatif à la mise à jour de l'information des acquéreurs et  
des locataires de biens immobiliers sur les risques  
naturels et technologiques majeurs  
situés sur la commune d'Aubervilliers

Service  
Environnement et  
Urbanisme  
Réglementaire  
Pôle Connaissance  
et Prévention des  
Risques

Le préfet de la Seine-Saint-Denis  
Chevalier de la Légion d'Honneur

**Vu** le code général des collectivités territoriales ;  
**Vu** le code de l'environnement, notamment les articles L125-5 et R125-23 à R125-27 ;  
**Vu** la loi n° 2004-811 du 13 août 2004 de modernisation et de sécurité civile ;  
**Vu** l'arrêté préfectoral n° 2006-0359 du 13 février 2006 relatif à l'information des acquéreurs et des locataires de biens immobiliers sur les risques naturels et technologiques majeurs ;  
**Vu** l'actualisation par le bureau de recherches géologiques et minières de la carte d'aléas retrait-gonflement des sols argileux dans le département de la Seine-Saint-Denis ;  
**Considérant** l'obligation d'information prévue au I et II de l'article L125-5 du code de l'environnement ;

**Sur** proposition de Monsieur le secrétaire général de la préfecture de la Seine-Saint-Denis ;

**ARRETE :**

**Article 1 :**

Le dossier d'information annexé à l'arrêté préfectoral n° 2006-0359 du 13 février 2006 susvisé est modifié.

Les éléments nécessaires à l'information sur les risques naturels et technologiques majeurs des acquéreurs et des locataires de biens immobiliers situés dans la commune d'Aubervilliers sont mis à jour dans le dossier d'information annexé au présent arrêté.

**Article 2 :**

Ce dossier comprend :

- une fiche synthétique listant les risques recensés sur le territoire de la commune et les documents de référence attachés, et donnant des indications sur l'intensité des risques recensés lorsqu'elle est connue ;
- les documents auxquels le vendeur ou le bailleur peut se référer.

Ce dossier et les documents de référence attachés sont librement consultables en mairie d'Aubervilliers, sous-préfecture de Saint-Denis et à la préfecture de Bobigny aux jours et heures habituels d'ouverture des bureaux.

1, esplanade Jean Moulin  
93007 Bobigny cedex  
téléphone :  
01 41 60 60 60  
télécopie :  
01 48 30 22 88  
E-mail : [courrier@seine-saint-denis.pref.gouv.fr](mailto:courrier@seine-saint-denis.pref.gouv.fr)

**Article 3 :**

Les informations contenues dans ce dossier sont mises à jour au regard des conditions mentionnées à l'article L125-5 du code de l'environnement.

**Article 4 :**

Une copie du présent arrêté et du dossier d'information est adressée au maire de la commune d'Aubervilliers et à la chambre départementale des notaires.

Le présent arrêté sera affiché en mairie d'Aubervilliers. Il est publié au recueil des actes administratifs de l'Etat dans le département.

Il est accessible sur le site Internet de la préfecture.

**Article 5 :**

Mesdames et Messieurs le secrétaire général de la préfecture, le directeur de cabinet, les sous-préfets d'arrondissement, les chefs de service régionaux et départementaux et le maire de la commune d'Aubervilliers sont chargés, chacun en ce qui les concerne, de l'application du présent arrêté.

Fait à Bobigny le 3 octobre 2007

Pour le préfet et par délégation  
le secrétaire général

**Signé**

François Dumuis





PRÉFECTURE DE LA SEINE-SAINT-DENIS

Le Préfet de la Seine-Saint-Denis

*Direction régionale et interdépartementale  
de l'Équipement et de l'Aménagement Île-de-France*

*Unité Territoriale Seine-Saint-Denis*

*Service Environnement et Urbanisme Réglementaire*

*Pôle Connaissance et Prévention des Risques*

**ARRETE n° 2013-1731**

relatif à la mise à jour de l'information des acquéreurs et  
des locataires des biens immobiliers sur les risques  
naturels et technologiques majeurs

-----  
Le Préfet de la Seine-Saint-Denis  
Chevalier de la Légion d'honneur  
Chevalier de l'Ordre national du mérite

- Vu** le code général des collectivités territoriales ;
- Vu** le code de l'environnement, notamment les articles L. 125-5 et R. 125-23 à R. 125-27 ;
- Vu** le code de la construction et de l'habitation, notamment les articles L. 271-4 et L. 271-5 ;
- Vu** le décret n° 2004-374 du 29 avril 2004 relatif aux pouvoirs des préfets, à l'organisation et à l'action des services de l'Etat dans les régions et les départements ;
- Vu** le décret n° 2010-1254 du 22 octobre 2010 relatif à la prévention du risque sismique ;
- Vu** le décret n° 2010-1255 du 22 octobre 2010 portant délimitation des zones de sismicité du territoire français ;
- Vu** l'arrêté préfectoral n° 2007-3601 du 3 octobre 2007 relatif à l'information des acquéreurs et des locataires de biens immobiliers sur les risques naturels et technologiques majeurs dans le département de la Seine-Saint-Denis ;
- Vu** l'arrêté préfectoral n° 2011-3357 du 30 décembre 2011 relatif à l'information des acquéreurs et des locataires de biens immobiliers sur les risques naturels et technologiques majeurs dans le département de la Seine-Saint-Denis ;
- Vu** l'arrêté préfectoral n°2013-1356 du 21 mai 2013 portant approbation de la révision du plan de prévention des risques naturels liés aux anciennes carrières sur la commune de Gagny ;

**Considérant** l'obligation d'information prévue au I, II et III de l'article L. 125-5 du code de l'environnement ;

**Sur proposition** de Monsieur le secrétaire général de la préfecture de la Seine-Saint-Denis ;

**ARRETE :**

**Article 1 :**

La liste des communes annexée à l'arrêté préfectoral n° 2007-3601 du 3 octobre 2007 susvisé est mise à jour par le présent arrêté. Cette nouvelle liste est annexée au présent arrêté.

**Article 2 :**

Les éléments nécessaires à l'information des acquéreurs et des locataires de biens immobiliers sur les risques naturels et technologiques majeurs sont consignés dans un dossier communal d'information. Ce dossier et les documents de référence sont librement consultables en préfecture, sous-préfecture et mairie concernée.

**Article 3 :**

L'obligation d'information prévue au IV de l'article L. 125-5 du code de l'environnement, s'applique pour l'ensemble des arrêtés portant reconnaissance de l'état de catastrophe naturelle et technologique sur le territoire de la commune dans lequel se situe le bien. Ceux-ci sont consultables en préfecture, sous-préfecture et mairie concernée.

**Article 4 :**

La liste des communes et les dossiers communaux d'information sont mis à jour à chaque arrêté modifiant la situation d'une ou plusieurs communes au regard des conditions mentionnées à l'article L. 125-5 du code de l'environnement.

**Article 5 :**

Une copie du présent arrêté et de son annexe est publiée au recueil des actes administratifs de l'Etat dans le département .

Une copie du présent arrêté et de son annexe est adressée à la chambre départementale des notaires.

Une copie du présent arrêté et de son annexe sera affichée dans les mairies des communes concernées et accessible sur le site internet des services de l'Etat en Seine-Saint-Denis ([www.seine-saint-denis.gouv.fr](http://www.seine-saint-denis.gouv.fr))

**Article 6 :**

Mesdames et Messieurs le secrétaire général de la préfecture, le directeur de cabinet, les sous-préfets d'arrondissement, les chefs de service régionaux et départementaux et les maires des communes concernées sont chargés, chacun en ce qui les concerne, de l'application du présent arrêté.

Fait à Bobigny, le **18 JUIN 2013**

Le Préfet

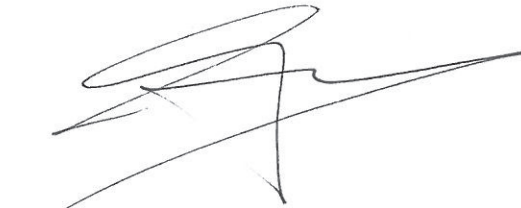

Philippe GALLI

**LYON**  
21, rue de la Bannière  
69003 LYON  
Tél. 04 72 84 94 69  
Fax : 04 72 84 94 61  
Lyon@jurisurba.fr



**SAINT-ETIENNE**  
19, rue du grand moulin  
42000 SAINT-ETIENNE  
Tél. 04 77 33 99 67  
Fax : 04 77 41 87 42  
loire@jurisurba.fr

## COMMUNE DE AUBERVILLIERS

- [Arrêtés portant reconnaissance de l'état de catastrophe naturelle](#)

Type de catastrophe	Début le	Fin le	Arrêté du	Sur le JO du
<b>Inondations et coulées de boue</b>	11/04/1983	23/04/1983	16/05/1983	18/05/1983
<b>Inondations et coulées de boue</b>	06/07/1987	06/07/1987	27/09/1987	09/10/1987
<b>Inondations et coulées de boue</b>	31/05/1992	01/06/1992	16/10/1992	17/10/1992
<b>Inondations et coulées de boue</b>	23/08/1995	23/08/1995	24/10/1995	31/10/1995
<b>Inondations et coulées de boue</b>	30/05/1999	30/05/1999	21/07/1999	24/08/1999
<b>Inondations, coulées de boue et mouvements de terrain</b>	25/12/1999	29/12/1999	29/12/1999	30/12/1999

Département :  
SEINE-SAINT-DENIS

Commune :  
AUBERVILLIERS

Section : 0H  
Feuille : 000 0H 01

Echelle d'origine : 1/1000  
Echelle d'édition : 1/1000

Date d'édition : 09/04/2019  
(fuseau horaire de Paris)

Coordonnées en projection : RGF93CC46  
©2017 Ministère de l'Action et des  
Comptes publics

# DIRECTION GENERALE DES FINANCES PUBLIQUES

## EXTRAIT DU PLAN CADASTRAL

Le plan visualisé sur cet extrait est géré  
par le centre des impôts foncier suivant :

Centre des impôts foncier de Bobigny 1  
Immeuble le Carré Plaza  
15-17, promenade Jean-Rostand  
93000  
Bobigny  
0149155200  
cdfif.bobigny-1@dgfip.finances.gouv.fr

Cet extrait de plan vous est délivré par :

cadastre.gouv.fr

