EIFFAGE IMMOBILIER

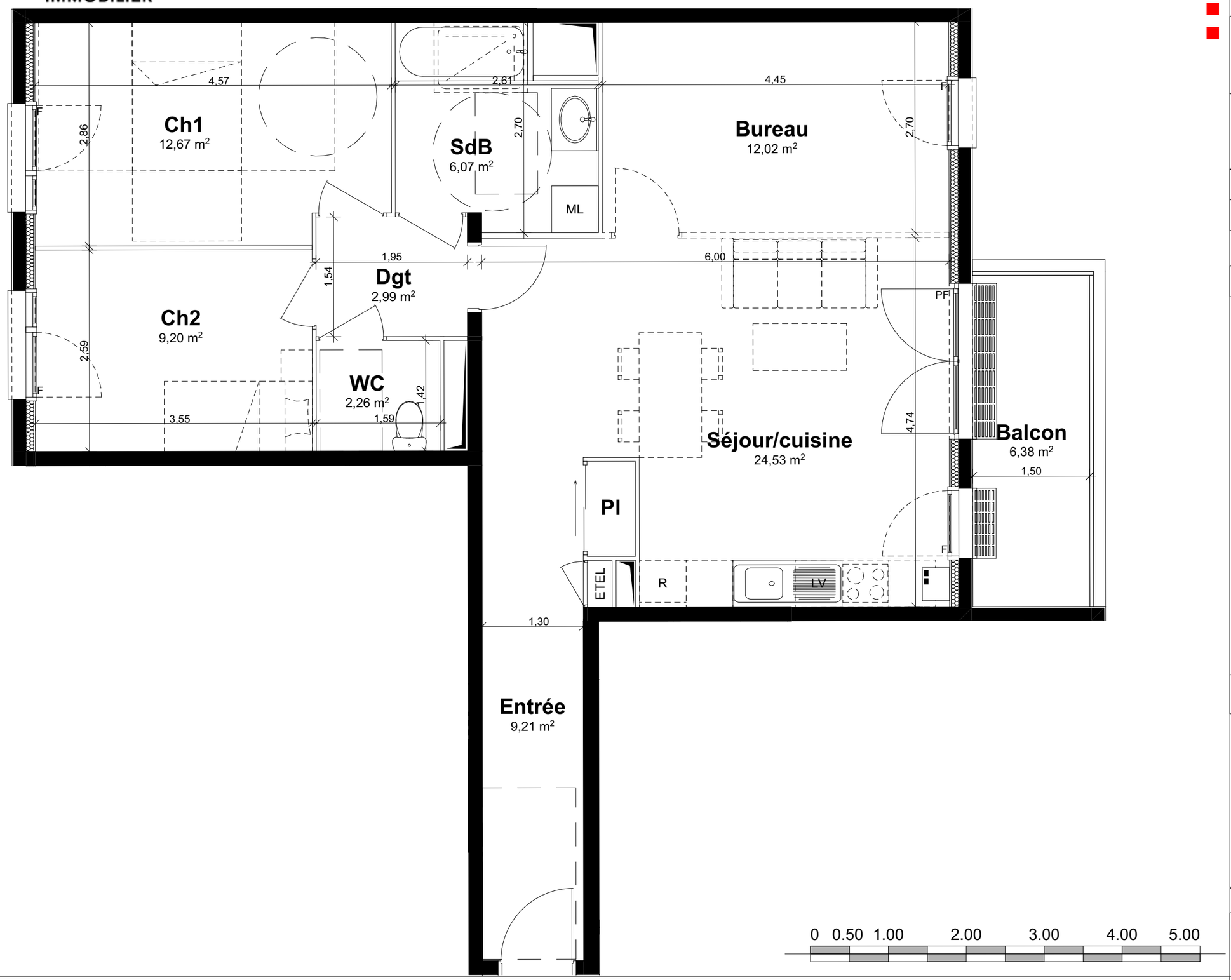

Calypso

- Ville de Rouen -
Avenue Jean Rondeaux

Bâtiment A

Etage	Type	Logt
1er	T3	A106

Surfaces

Pièces	Surfaces
Entrée	9,21
Séjour/cuisine	24,53
Bureau	12,02
Ch1	12,67
Ch2	9,20
Dgt	2,99
SdB	6,07
WC	2,26
	78,95 m²

Balcon	6,38

Repérage

F : Fenêtre
PF : Porte fenêtre

Marche
Faux-plafond

Nota: Le présent plan pourra subir des adaptations dimensionnelles, techniques et d'organisations, afin de répondre aux contraintes induites par les études détaillées d'éxécution.
Les poutres, poteaux, soffites et faux plafonds n'apparaissent pas sur le présent plan. Les éléments de mobilier, meubles et plans de travail ne sont placés qu'à titre indicatif.

13.05.2020

Indice:0